emerge
CHiLE

Súmate a una transformación basada en innovación social integradora y pongamos en acción al Chile que anhelamos.

ESTIMADAS AMIGAS Y AMIGOS,

Este primer evento desarrollado por Emerge Chile nos permite mirar al futuro con optimismo. Primero, porque se demostró en el mismo la potencia de las metodologías usadas a partir de los conceptos de la Teoría U, habiéndose desarrollado el trabajo en un ambiente de mucho respeto, horizontalidad y hasta me atrevería a decir cariño y empatía. Asimismo, el trabajo de las mesas permitió que muchos se sorprendieran al visualizar sus sistemas desde distintas perspectivas personales e incorporando visiones diversas de quienes los acompañaban en el ejercicio. Experimentar, en un contenedor cariñoso, la diversidad de pensamientos, visiones y sentimientos, fue, sin duda, una experiencia muy enriquecedora que nos permite entender el valor de la verdad colectiva por sobre mi mirada corta y sesgada.

Segundo, porque se identificaron movimientos clave y palancas para accionar algunos cambios que parecen emerger de las visualizaciones de futuro, todas las cuales apuntan a poner al centro las personas y el bien común. Esto nos plantea el desafío de seguir profundizando el ejercicio y accionar las redes creadas en este evento, para que dichos cambios identificados puedan accionarse desde sus palancas con proyectos concretos.

Así, no me queda más que agradecer a todos quienes participaron por el interés, la energía, el cariño y el compromiso desplegado durante esa larga jornada del 19 de marzo en la Casona de Las Condes de UNAB. Muy sinceramente, gracias infinitas por lo realizado y la forma en que lo hicieron. Para quienes formamos Emerge Chile y nos sumergimos en esta aventura fue increíblemente enriquecedor del alma el haberles tenido ahí y haber compartido con ustedes.

Un tremendo abrazo

IGNACIO CRUZ
RODRIGO HERRERA
VIVIANA GALDAMES
TATIANA CAMPS
NANCY PÉREZ
BLANCA DURÁN
CRISTINA GÜELL
JULIO NEME

Fundadores Emerge Chile

¿QUÉ FUTURO ESTAMOS TRATANDO DE CREAR?

Chile necesita volver a reunirnos y conversar a través de un diálogo estructurado, respetuoso y participativo, que acerque las visiones diferentes, sobre temas que requieren soluciones innovadoras. La teoría U de Otto Scharmer entrega una estructura integradora y diferente para resolver los paradigmas actuales, acercando posiciones divergentes por medio de un diálogo estructurado, respetuoso y participativo.

Este marco convocó a más de 300 líderes políticos, sociales, económicos, educacionales, empresariales, vecinales, dirigentes tradicionales y no tradicionales, que presenciaron la exposición de Otto Scharmer y luego realizaron ejercicios prácticos, para encontrar soluciones aplicables en la realidad de cada comunidad.

1er

ENCUENTRO DE LÍDERES EMERGE CHILE

337
ASISTENTES
Lideres tradicionales y no tradicionales.

40
MONITORES
Encargados de guiar y registrar la participación.

46
NOTAS DE PRENSA
Difusión previa y posterior del evento.

170
STREAMING
Alta convocatoria de asistentes virtuales de todo el país.

1451
SEGUIDORES
En la comunidad de Linkedin e instagram, donde se comparten comentarios, experiencias, con publicaciones 100% orgánicas.

81K
IMPRESIONES
En la comunidad de Linkedin, donde se comparten comentarios y experiencias, con publicaciones 100% orgánicas.

6.2K
INTERACCIONES
Reacciones y comentarios de asistentes e integrantes de la comunidad, 100% orgánicas.

POSTULANTES
RECUENTO POR REGIÓN

0,3%	ARICA Y PARINACOTA
0,1%	TARAPACÁ
0,6%	ANTOFAGASTA
0,6%	ATACAMA
0,7%	COQUIMBO
5,6%	VALPARAÍSO
76,6%	METROPOLITANA DE SANTIAGO
2,4%	LIB. GRAL. BERNARDO O'HIGGINS
0,6%	MAULE
1,6%	BÍO BÍO
1,5%	LA ARAUCANÍA
1,5%	LOS RÍOS
0,9%	LOS LAGOS
0,1%	MAGALLANES Y ANTÁRTICA CHILENA
6,8%	EN BLANCO

ASISTENTES
RECUENTO POR REGIÓN

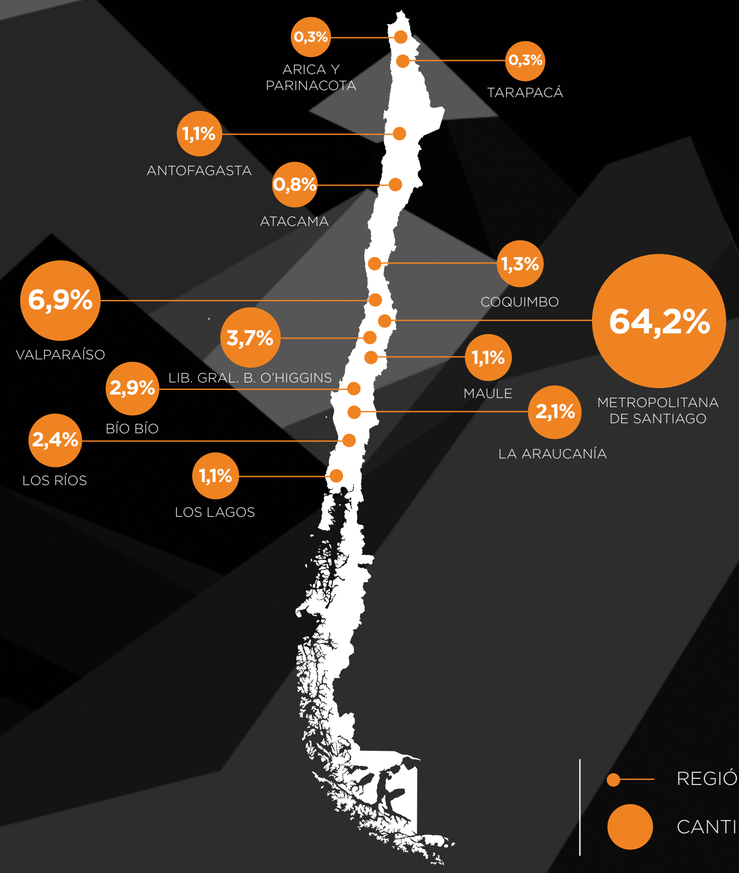

11,9%
EN BLANCO

REGIÓN
CANTIDAD DE ASISTENTES

POSTULANTES

RECUENTO POR ÁMBITO DE LA SOCIEDAD QUE TE REPRESENTA

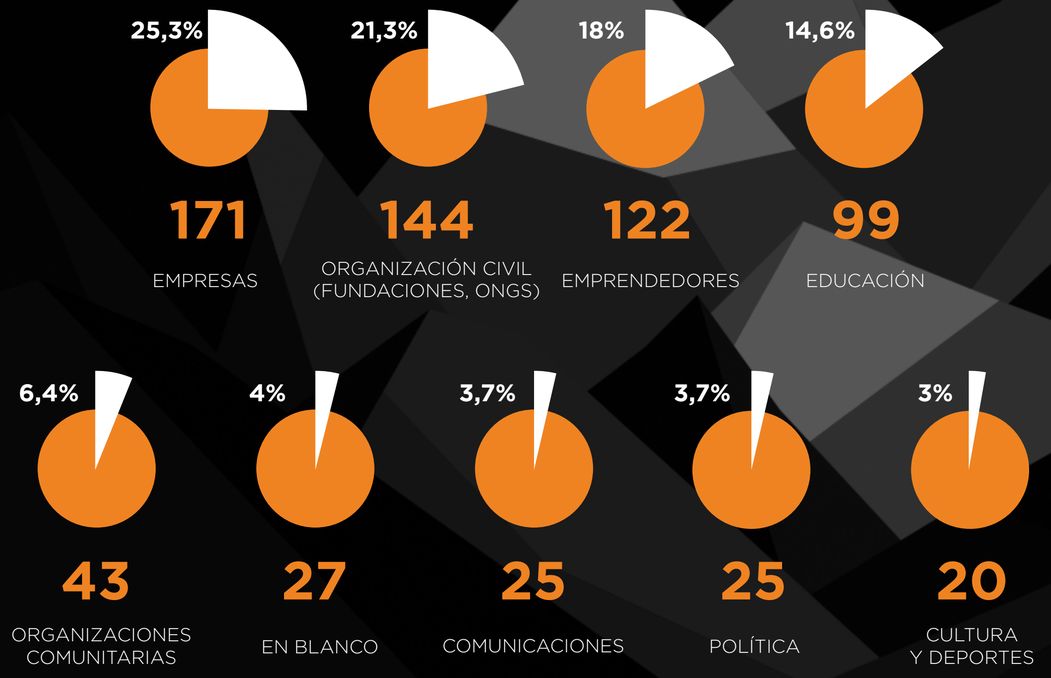

TOTAL
676

SELECCIONADOS

RECUENTO POR ÁMBITO DE LA SOCIEDAD QUE TE REPRESENTA

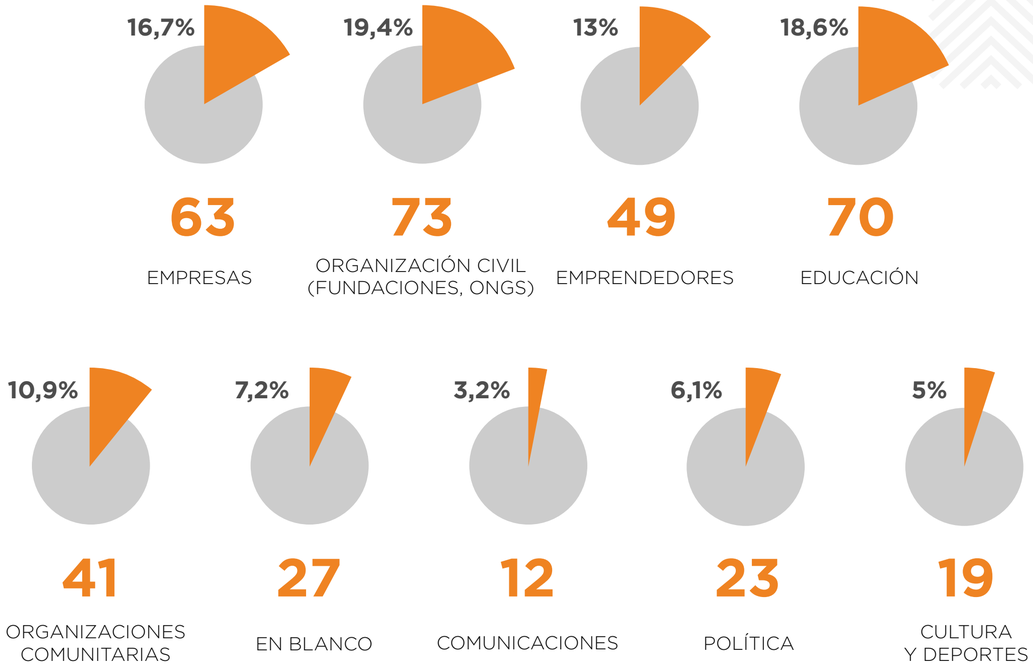

TOTAL
377

POSTULANTES
RECUENTO POR GÉNERO

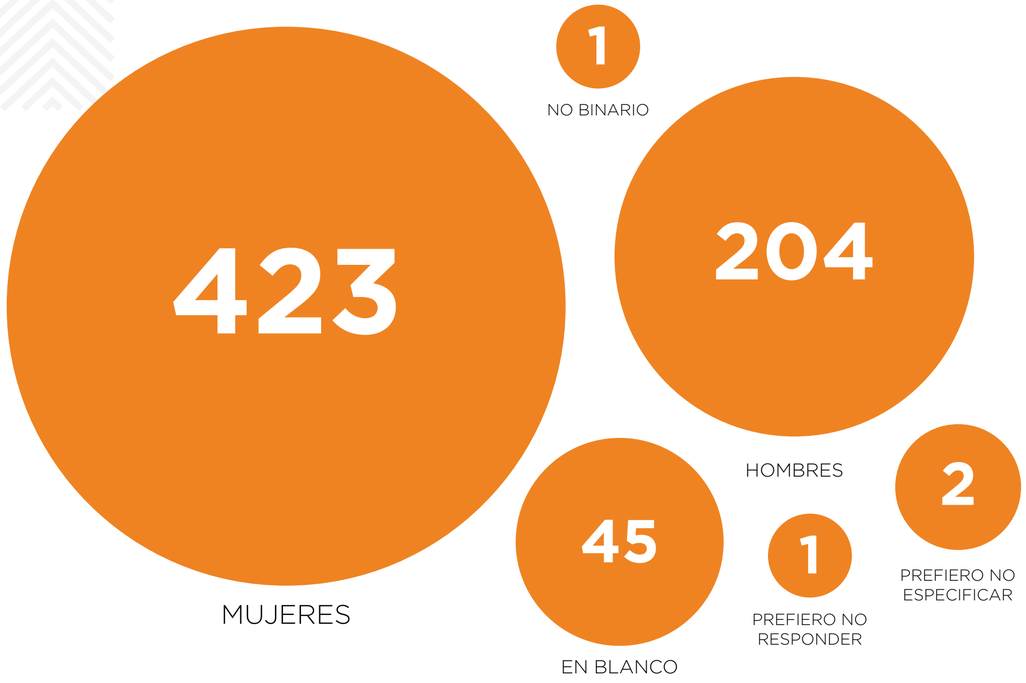

TOTAL
676

SELECCIONADOS
RECUENTO POR GÉNERO

TOTAL
377

OTTO SCHARMER

EL CREADOR DE LA TEORÍA U NOS DEJÓ UNA MISIÓN

"TENEMOS QUE DESCUBRIR LAS PROFUNDAS CAUSAS DE LO QUE NOS ESTÁ PASANDO Y LA MANERA EN LA QUE PODEMOS AVANZAR JUNTOS.

PERO PARA QUE ESE ESFUERZO SEA EXITOSO, NECESITAMOS UN CAMBIO DE MENTALIDAD, NECESITAMOS CAMBIAR LA CONVERSACIÓN. COMO POR EJEMPLO LA DEFINICIÓN DE ¿QUIÉNES SOMOS NOSOTROS? Y ¿QUIÉNES SON ELLOS?

LUEGO DE ALCANZAR LOS ACUERDOS Y CO-CREAR NUEVAS SOLUCIONES SE DEBE PASAR DE LA INTENCIÓN A LA ACCIÓN CON UN PROPÓSITO TRANSFORMADOR."

PARTICIPANTES DESTACADOS

MELYNA MONTES
Activista de Bajos de Mena
y Socia Fundadora de 1Ko

JOEL MARIPIL
Comunidad Kechokawin

CAROLINA GARCÍA
Activista por la Discapacidad
y Fundadora de la Comunidad
Inclusiva

LUCIANA MITJAVILA
Directora de Hub de Negocios
Sostenibles y Edu. Continua.
Fc. Eco. UNAB

MÓNICA RIVERA
Directora de la Asociación
Calquín Maripangue

NATALIA LIDIJOVER
Gerente General OTIC SOFOFA

RAÚL FIGUEROA
Ex Ministro de Educación

BÁRBARA ETCHEVERRY
Directora Fundación
“Soy Más”

PARTICIPANTES DESTACADOS

JARITZA RIVADENEIRA
Concejala de Juan Fernández

VERÓNICA PARDO
Subsecretaria de Turismo

TOBÍAS ACUÑA
Concejal de Pichilemu

JAIME BELLOLIO
Ex Ministro de la Secretaría
General de Gobierno

MARCELO VALDEBENITO
Gerente Asuntos Públicos
Albemarle Chile

KAREN THAL
Presidente ICARE

PEDRO PABLO ERRAZURIZ
Ex Ministro de Transportes
y Telecomunicaciones

IGNACIO CRUZ

VIVIANA GALDAMES

NANCY PÉREZ

CRISTINA GÜELL

FUNDADORES
EMERGE

RODRIGO HERRERA

TATIANA CAMPS

BLANCA DURÁN

JULIO NEME

RESULTADOS
EMERGE CHILE
2024

HALLAZGOS **CONSENSUADOS**

A modo resumen, las distintas mesas de trabajo revelaron percepciones, comentarios, ideas y razonamientos relevantes de los participantes.

SISTEMAS DE APRENDIZAJE, CAPACIDADES Y EDUCACIÓN

· Puentes con el dinero, inyección de recursos con gestión colaborativa.
· Nuevo tejido social que interconecta, articula, sostiene y cuida. Pone al centro a las personas.
· Encontrar un propósito común que involucre de manera inclusiva distintas miradas.

MEDIOAMBIENTE: HUMANIDAD, ECOSISTEMAS Y CRISIS CLIMÁTICAS

· Poner al planeta al centro.
· Incentivos que articulen dinero, tecnología y modelos productivos en coherencia con visión ecosistémica.
· Encontrar un propósito común que involucre de manera inclusiva distintas miradas y nos permita encontrar un viaje compartido.

SISTEMA DE DESARROLLO Y BIENESTAR - SALUD MENTAL Y CUIDADO

· Concientización y educación basándose en una cultura de autocuidado.
· Participación ciudadana y sociedad civil.
· Integración del sistema tecnológico y económico hacia el bienestar común.

SISTEMA ECONÓMICO CHILENO

· Indicadores de desarrollo con más peso que el dinero.
· Hacer consciente la interdependencia con el medio ambiente.
· Personas y comunidades al centro.

SISTEMAS DEL TRABAJO Y PRODUCCIÓN

· Fomentar la democratización del poder y la participación inclusiva.
· Integrar la sostenibilidad en todas las dimensiones del sistema.
· Fortalecer la educación a lo largo de la vida como impulsor de cambio.
· Incorporar modelos emergentes para aprovechar los nuevos conocimientos.

Agradecimientos a Pharu Analytics en la sistematización de las conversaciones y levantamiento de hallazgos preponderantes en los diálogos sostenidos.

HALLAZGOS **CONSENSUADOS**

A modo resumen, las distintas mesas de trabajo revelaron percepciones, comentarios, ideas y razonamientos relevantes de los participantes.

SISTEMAS SOCIALES Y MODELOS DE COORDINACIÓN

· Generar un modelo de desarrollo regenerativo país que integre diversos actores y nos permita actuar en red.
· Instituciones sin barreras ideológicas donde los ecosistemas, territorios, naturaleza y personas estén al centro.
· Generar espacios democráticos para una real participación y representación ciudadana.

DEMOCRACIA CIUDADANÍA Y SISTEMA POLÍTICO

· Sistema político más consciente, conectado con el amor, la empatía, el cuidado y respeto. Un mayor nivel de conciencia.
· Un modelo de desarrollo sostenible con la naturaleza y espiritualidad como bases en el desarrollo de la sociedad.
· Un estado más cercano y conectado con las personas, donde donde el gobierno, el congreso, los políticos y la ciudadanía trabajen colaborativamente, eliminando barreras, dialogando e innovando en soluciones a problemas sociales.
· Reformular o generar nuevos espacios democráticos que amplien la participación ciudadana y de las empresas con sistemas autorregulados para prevenir la corrupción.

COMUNIDAD Y EMPRESAS

· Empresas conscientes y responsables del servicio al territorio y sus grupos de interés.
· Cambio de paradigma y toma de conciencia del sistema actual económico y político.
· La educación soportando la transformación del modelo económico.

SISTEMA DE INNOVACIÓN, CREATIVIDAD Y EMPRENDIMIENTO

· Resignificar la función del dinero en la innovación.
· Cambio en el sistema educativo incluyendo consciencia social y propósito común.
· Apertura de sistema para propiciar las redes entre empresas, academia, sociedad y comunidades.

SISTEMA ATACAMA

· Habilitadores - recursos (agua) Nuevas generaciones (como parte importante del sistema).
· Descentralización para apalancar interrelaciones distribuyendo los recursos contenidos por el sistema.
· Estrategia regional centrada en las necesidades del territorio que considere el bienestar y crecimiento.

Agradecimientos a Pharu Analytics en la sistematización de las conversaciones y levantamiento de hallazgos preponderantes en los diálogos sostenidos.

DIFUSIÓN EN PRENSA

Periodo de gestión y cobertura entre el 9 de febrero y el 20 de marzo, con los siguientes resultados:

Se difundieron en prensa escrita y medios digitales un total de 5 comunicados, 1 columna y 1 nota de prensa. Se gestionaron 6 entrevistas radiales y 1 en televisión.

Al 30 de marzo se registraron **46 menciones totales**, que se desglosan a continuación:

12	DIARIOS
11	RADIO
21	MEDIO DIGITALES
2	TV Y CANAL DE YOUTUBE

La cobertura fue constante, con un promedio de **6,6 apariciones semanales,** en un total de siete semanas, aproximadamente.

46

MENCIONES
TOTALES

26% PRENSA

24% RADIOS

46% MEDIOS DIGITALES

4% TV

DIFUSIÓN
EN PRENSA

SERVICIOS

[TENDENCIAS]

La calidad del sueño de los chilenos empeoró desde 2020

Encuesta auscultó el tipo de descanso que experimentaron las personas apenas comenzó la crisis sanitaria.

Ignacio Arriagada M.

67,4%

de los encuestados confirmó que la calidad de su sueño empeoró.

6,3%

de los encuestados sintió que la calidad del descanso mejoró durante la crisis.

Otto Scharmer, creador de la Teoría U, estará presente en Emerge Chile

EMPRESAS

Miércoles 28 de febrero de 2024 | Las Últimas Noticias

Aplux suma a 18 colaboradores como nuevos socios de la compañía

EMPRESAS Y NEGOCIOS

Ambipar Environment concreta adquisición en Colombia

Por primera vez en nuestro país, llega Emerge Chile

Oppo lanza en Chile el nuevo A79 5G

Seguro de educación superior

www.emergechile.org

Emerge Chile

Otto Scharmer, profesor del MIT y creador de la "Teoría U":

"Todos nos necesitamos para transformar el sistema y hacer los cambios que queremos ver"

El investigador -que promueve el liderazgo ecosistémico para la resolución de desafíos- será parte del primer evento organizado por "Emerge Chile". Allí comparte su enfoque centrado en la "escucha activa" con representantes de la industria, la academia y la sociedad civil.

DIFUSIÓN
EN PRENSA

HISTORIAS DEMOCRACIA 20.03.2024 / 17:26

Gran convocatoria en jornada de Emerge Chile: un espacio esperanzador, de reflexión y acción para el futuro

El éxito de Emerge Chile refleja el compromiso de la sociedad chilena con el diálogo constructivo y la búsqueda de soluciones innovadoras para los problemas actuales.

DESTACAMOS

¿Reper o no rep mi mascota dur el verano?: Recomendacion para cuidar a los animales de las de calor

MIRA MÁS HISTORIAS

EL EMPRESARIO INICIATIVA DESTACADA

Exitosa participación del HUB de Desarrollo Sostenible UNAB

Gran convocatoria logró el evento Emerge Chile

El éxito de Emerge Chile refleja el compromiso de la sociedad chilena con el diálogo constructivo y la búsqueda de soluciones innovadoras para los problemas actuales.

Se llevó a cabo con gran éxito la jornada Emerge Chile, la cual se convirtió en un punto de encuentro fundamental para líderes, expertos y ciudadanos comprometidos con el progreso de Chile.

Con la participación destacada de figuras como los exministros **Jaime Bellolio y Raúl Figueroa, el extenista Jaime Fillol, Jaritza Rivadeneira, concejala de Juan Fernández, y Carolina García, fundadora de Comunidad Inclusiva**, el evento atrajo a una audiencia diversa y entusiasta de más de 350 personas dispuestas a explorar los desafíos y oportunidades que enfrenta el país en diversos ámbitos.

El encuentro, realizado en la Casona de Las Condes, incluyó mesas de conversación que abordaron una amplia gama de temas, **desde sistemas de aprendizaje y educación hasta democracia, desarrollo económico, bienestar, salud mental, ecosistemas y comunidad**. Además, se dedicó un espacio especial al análisis de la región de Atacama, en reconocimiento a la significativa presencia de participantes provenientes de esa zona.

Uno de los momentos destacados fue la presentación de **Otto Scharmer**, quien compartió su innovadora **visión sobre cómo mejorar el entorno utilizando la metodología de la Teoría U**. Su intervención inspiradora generó una profunda reflexión entre los asistentes, **instándolos a pensar de manera creativa y a actuar con determinación para impulsar el cambio positivo**.

Al final del evento, se llevó a cabo una sesión liderada por Scharmer para compartir las conclusiones alcanzadas en cada mesa de conversación. Este ejercicio permitió consolidar ideas y propuestas, identificando posibles líneas de acción para abordar los desafíos planteados.

Ignacio Cruz, fundador de Emerge Chile y director de Symnetics, describió la jornada como "un día muy especial", destacando el ambiente rico y las expectativas elevadas de los participantes. Por su parte, Cristina Güell, fundadora y coordinadora general de Emerge Chile, expresó su satisfacción al ver la gran convocatoria y el entusiasmo de los asistentes, calificando el evento como "un sueño hecho realidad".

42 EL EMPRESARIO CHILE

INICIATIVA DESTACADA EL EMPRESARIO

EL EMPRESARIO CHILE 43

DIFUSIÓN
EN PRENSA

DIFUSIÓN
EN PRENSA

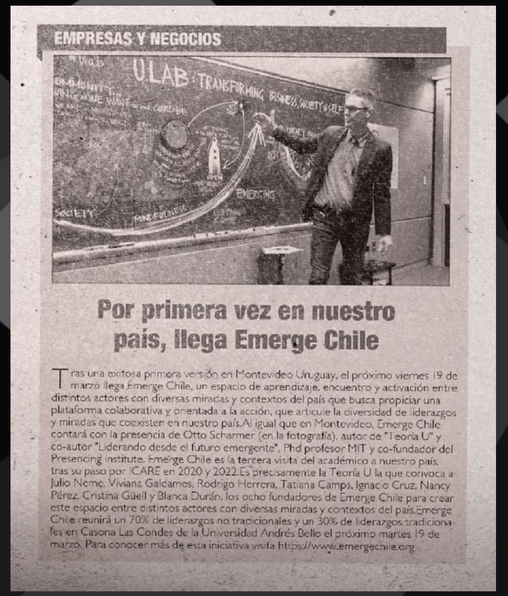

EMPRESAS Y NEGOCIOS

Por primera vez en nuestro país, llega Emerge Chile

Tras una exitosa primera versión en Montevideo Uruguay, el próximo viernes 19 de marzo llega Emerge Chile, un espacio de aprendizaje, encuentro y activación entre distintos actores con diversas miradas y contextos del país que busca propiciar una plataforma colaborativa y orientada a la acción, que articule la diversidad de liderazgos y miradas que coexisten en nuestro país.Al igual que en Montevideo, Emerge Chile contará con la presencia de Otto Scharmer (en la fotografía), autor de "Teoría U" y co-autor "Liderando desde el futuro emergente", Phd profesor MIT y co-fundador del Presencing Institute. Emerge Chile es la tercera visita del académico a nuestro país, tras su paso por ICARE en 2020 y 2022.Es precisamente la Teoría U la que convoca a Julio Nemc, Viviana Galdames, Rodrigo Herrera, Tatiana Camps, Ignacio Cruz, Nancy Pérez, Cristina Güell y Blanca Durán, los ocho fundadores de Emerge Chile para crear este espacio entre distintos actores con diversas miradas y contextos del país.Emerge Chile reunirá un 70% de liderazgos no tradicionales y un 30% de liderazgos tradicionales en Casona Las Condes de la Universidad Andrés Bello el próximo martes 19 de marzo. Para conocer más de esta iniciativa visita https://www.emergechile.org

DIFUSIÓN
EN PRENSA

CIENCIA TECNOLOGÍA CIUDAD Y TRANSPORTE INNOVACIÓN Y EMPRENDIMIENTO SOSTENIBILIDAD MARCA

Innovación y Emprendimiento

¿De qué trata la Teoría U?: Emerge Chile realizará su primer evento inspirado en ella

El colectivo Emerge Chile, inspirado en la teoría de Otto Scharmer, profesor titular del MIT Sloan, cofundador del Presencing Institute y director del programa MIT IDEAS Social Innovation Challenge; realizará su primer evento el próximo 19 de marzo. La Teoría U, creada por Scharmer, ayuda a las empresas a descubrir nuevas perspectivas sobre su futuro.

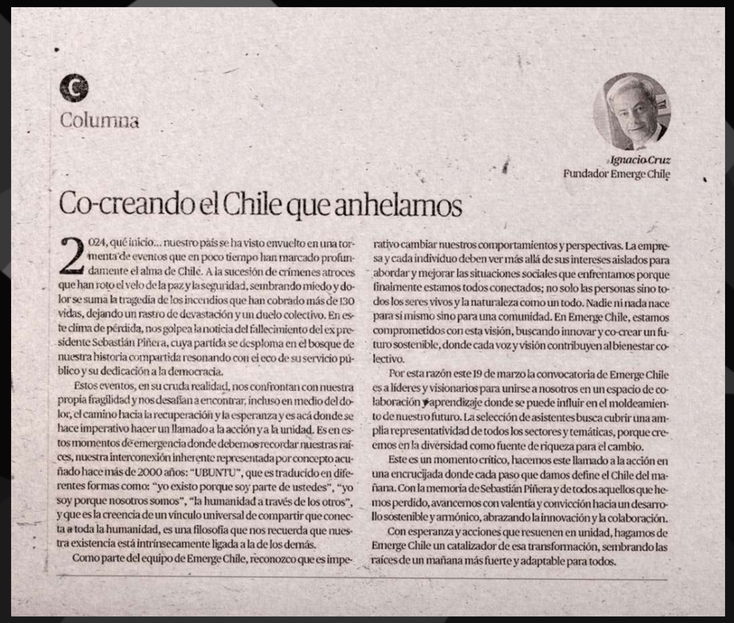

Columna

Ignacio Cruz
Fundador Emerge Chile

Co-creando el Chile que anhelamos

2024, qué inicio... nuestro país se ha visto envuelto en una tormenta de eventos que en poco tiempo han marcado profundamente el alma de Chile. A la sucesión de crímenes atroces que han roto el velo de la paz y la seguridad, sembrando miedo y dolor se suma la tragedia de los incendios que han cobrado más de 130 vidas, dejando un rastro de devastación y un duelo colectivo. En este clima de pérdida, nos golpea la noticia del fallecimiento del ex presidente Sebastián Piñera, cuya partida se desploma en el bosque de nuestra historia compartida resonando con el eco de su servicio público y su dedicación a la democracia.

Estos eventos, en su cruda realidad, nos confrontan con nuestra propia fragilidad y nos desafían a encontrar, incluso en medio del dolor, el camino hacia la recuperación y la esperanza y es acá donde se hace imperativo hacer un llamado a la acción y a la unidad. Es en estos momentos de emergencia donde debemos recordar nuestras raíces, nuestra interconexión inherente representada por concepto acuñado hace más de 2000 años: "UBUNTU", que es traducido en diferentes formas como: "yo existo porque soy parte de ustedes", "yo soy porque nosotros somos", "la humanidad a través de los otros", y que es la creencia de un vínculo universal de compartir que conecta a toda la humanidad, es una filosofía que nos recuerda que nuestra existencia está intrínsecamente ligada a la de los demás.

Como parte del equipo de Emerge Chile, reconozco que es imperativo cambiar nuestros comportamientos y perspectivas. La empresa y cada individuo deben ver más allá de sus intereses aislados para abordar y mejorar las situaciones sociales que enfrentamos porque finalmente estamos todos conectados; no solo las personas sino todos los seres vivos y la naturaleza como un todo. Nadie ni nada nace para si mismo sino para una comunidad. En Emerge Chile, estamos comprometidos con esta visión, buscando innovar y co-crear un futuro sostenible, donde cada voz y visión contribuyen al bienestar colectivo.

Por esta razón este 19 de marzo la convocatoria de Emerge Chile es a líderes y visionarios para unirse a nosotros en un espacio de colaboración y aprendizaje donde se puede influir en el moldeamiento de nuestro futuro. La selección de asistentes busca cubrir una amplia representatividad de todos los sectores y temáticas, porque creemos en la diversidad como fuente de riqueza para el cambio.

Este es un momento crítico, hacemos este llamado a la acción en una encrucijada donde cada paso que damos define el Chile del mañana. Con la memoria de Sebastián Piñera y de todos aquellos que hemos perdido, avancemos con valentía y convicción hacia un desarrollo sostenible y armónico, abrazando la innovación y la colaboración.

Con esperanza y acciones que resuenen en unidad, hagamos de Emerge Chile un catalizador de esa transformación, sembrando las raíces de un mañana más fuerte y adaptable para todos.

FEEDBACK PARTICIPANTES

Alta Valoración de la Organización y Dinámica: Los participantes destacaron repetidamente la excelente organización del evento y la dinámica de las actividades, particularmente la implementación de la metodología y el uso del mapa 3D.

Impacto de la Diversidad de Participantes: La diversidad de los participantes fue bien recibida, y muchos resaltaron cómo esto enriqueció las discusiones y el aprendizaje.

Conexiones Profundas y Redes Extendidas: Los asistentes valoraron las oportunidades para conectarse con otros participantes y líderes, destacando el establecimiento de conexiones significativas que continuaron después del evento.

Aprendizaje Continuo y Relevante: Los participantes expresaron que aprendieron nuevas perspectivas y enfoques que consideraron relevantemente aplicables a sus trabajos y vidas personales.

Sugerencias de Mejora Logística: Aunque la organización fue en general muy valorada, algunos participantes mencionaron aspectos logísticos específicos que podrían mejorarse, como la señalética y las instalaciones sanitarias.

FEEDBACK PARTICIPANTES

Recomendaciones Altas: La mayoría de los participantes indicaron que recomendarían eventos como Emerge Chile a amigos y colegas, lo cual habla del impacto positivo del evento.

Interés en Participación Futura: Hay un claro interés de los participantes en continuar involucrados en futuras actividades de Emerge Chile, con muchos expresando deseos de contribuir en roles específicos.

Evaluación Positiva de las Conversaciones: Las conversaciones durante el evento fueron evaluadas como profundas y significativas, contribuyendo a una experiencia enriquecedora.

Identificación de Temas Emergentes y Aprendizajes Clave: Los participantes destacaron temas emergentes y aprendizajes clave como la colaboración, la escucha activa y el respeto por diversas perspectivas.

Sentimiento de Gratitud y Apreciación: Se expresó un fuerte sentimiento de gratitud hacia los organizadores y facilitadores del evento, reflejando la calidad y el impacto del mismo.

PRÓXIMOS PASOS

Para consolidar los resultados obtenidos y transformar las ideas en acciones concretas, estamos organizando un próximo evento que se centrará en la identificación de iniciativas clave que nos permitan catalizar el cambio identificado. Este evento será una plataforma para que los participantes colaboren en la creación de proyectos y estrategias que puedan ser implementados en sus respectivas comunidades.

Además, estamos planeando una serie de eventos regionales destinados a abordar problemáticas locales de manera más específica y efectiva. El primer evento regional se llevará a cabo en **Valdivia en octubre de 2024.** Estos encuentros regionales permitirán a los líderes locales y a las comunidades trabajar conjuntamente en soluciones adaptadas a sus necesidades particulares, promoviendo así un impacto más profundo y sostenido a nivel local.

Con estas acciones, buscamos no solo mantener el impulso generado, sino también expandir el alcance y la profundidad de nuestras iniciativas, asegurando que el cambio positivo sea tangible y duradero en todas las regiones de Chile.

PRÓXIMOS PASOS

Emerge Chile se gestó como una chispa de inspiración durante la visita de Otto Scharmer a Chile, dando inicio a un movimiento que ha madurado y se ha adaptado para enfrentar los retos contemporáneos en sostenibilidad, transformación productiva y gestión de la complejidad. En nuestra transición hacia una fundación, nos comprometemos a cultivar capacidades de liderazgo ecosistémico alineadas con los desafíos de la era actual. Mediante la Teoría U, una metodología que refleja la influencia de pensadores visionarios como Francisco Varela y Humberto Maturana, impulsamos la transformación sistémica y abordamos problemas complejos con soluciones innovadoras y sostenibles.

Nuestro enfoque es eminentemente práctico y colaborativo, trabajando mano a mano con actores de distintos sectores —territoriales, empresariales, gremiales, académicos y del sector público— para identificar, diseñar y gestionar proyectos que promuevan un cambio ecosistémico significativo. Adaptamos una diversidad de metodologías y tecnologías a las necesidades específicas de cada etapa del proceso de transformación, siempre con la mirada puesta en la innovación social y el liderazgo inclusivo.

PRÓXIMOS PASOS

Lo que nos distingue es que no ofrecemos una receta preconcebida, sino que acompañamos un viaje de transformación destinado a descubrir nuevas opciones, caminos y soluciones. Más allá de los diálogos, diagnósticos y la activación de distintas inteligencias que crean un contenedor necesario para el cambio, buscamos acompañar la etapa subsiguiente de este viaje. Una etapa que permite materializar transformaciones generosas, enriquecidas desde su concepción por un pensamiento renovado y libre de paradigmas tradicionales.

En Emerge Chile, honramos la herencia intelectual de Varela y Maturana, cuyas ideas sobre la autopoiesis y la cognición han informado la Teoría U y han sido reconocidas por Scharmer como fundamentales para su desarrollo. Este legado nos guía en nuestra misión de fomentar un liderazgo que sea tan reflexivo y consciente como lo es transformador.

emerge
CHiLE